

PREMIUM
PREMIUM **BETRIEBS**
EINRICHTUNGEN

Bestseller

Gültig bis 31.01.2017



Werkbank, Breite 1500/2000 mm

- Arbeitsplatte aus Buche massiv, 40 mm stark
- Maße:
B 2000 x T 700 x H 840 mm
- Unterschrank:
B 1780 x T 640 x H 600 mm
- Rollengeführte Schubladen, 90 % ausziehbar, Tragkraft: 70 kg
- Schubladen-Innenmaß:
B 500 x T 540 mm
- Zentralschließung mit 2 Schlüsseln
- Gehäuse RAL 7035 Lichtgrau, Fronten RAL 5012 Lichtblau

1/2f



Breite 1500 mm
Unterbau:
2x Schubladen FH 170 mm
2x Türen FH 340 mm



Breite 2000 mm
Unterbau:
2 x Schubladen FH 170 mm
2 x Türen FH 340 mm

ab 595,00
476,00 €

Bestellnummer	Ausführung	Preis	
3094			
4185	1500 mm	595,00 €	476,00 €
4187	2000 mm	725,00 €	579,00 €

Werkbank, Breite 1500/2000 mm

- Arbeitsplatte aus Buche massiv, 40 mm stark
- Maße: B 1500/B 2000 x T 700 x H 840 mm
- Mit Niveauegleich, Verstellbereich 20 mm
- Untergestell RAL 7035 Lichtgrau
- Anlieferung erfolgt zerlegt

1/4



ab 269,00
215,00 €

Bestellnummer	Ausführung	Preis	
3094			
4180	1500 mm	269,00 €	215,00 €
4181	2000 mm	299,00 €	239,00 €



Universal-Stahlschrank

- Maße H 1950 x B 940 x T 400 mm
- Flügeltüren mit dreiregeligem Rundgriffverschluss und 2 Schlüsseln
- 4 Fachböden, verzinkt, im 30-mm-Raster verstellbar
- Tragkraft bei gleichmäßig verteilter Last pro Boden ca. 50 kg

1/119

Bestellnummer	Lackierung
3038	
0100	Gehäuse RAL 7035/Türen RAL 7035
0102	Gehäuse RAL 7035/Türen RAL 5012

Zusatzboden, verzinkt

Bestellnummer	Preis
0104	17,45 € 13,95 €

je ~~199,00~~
179,00 €

Aktionspreis
ab 3 Stück: 159,00 €



Garderobenschrank

- Abteilmöbeln glatt, leicht auskehrbar
- Hutboden mit Kleiderstange und 3 Haken je Abteil
- Abteilmöbeln: 300 mm
- Stabile Stahlblechkonstruktion
- Dreiregelverschluss für Vorhangschloss
- Türen rechts angeschlagen
- Wahlweise mit Füßen aus schwarzem Kunststoff oder Sockel aus Stahlblech

1/147

ab ~~189,00~~
169,00 €

Farbe: RAL 7035/7035 Lichtgrau/Lichtgrau

Bestellnummer	Ausführung	Anzahl Abteile	B x T x H	Preis
3037				
0050	Garderobenschrank mit Füßen	2	610 x 500 x 1800 mm	189,00 € 169,00 €
0052	ohne Abb. Garderobenschrank mit Füßen	3	900 x 500 x 1800 mm	259,50 € 229,00 €
0054	Garderobenschrank mit Sockel	2	610 x 500 x 1800 mm	189,00 € 169,00 €
0056	Garderobenschrank mit Sockel	3	900 x 500 x 1800 mm	259,50 € 229,00 €

Farbe: RAL 7035/5012 Lichtgrau/Lichtblau

Bestellnummer	Ausführung	Anzahl Abteile	B x T x H	Preis
3038				
0000	Garderobenschrank mit Füßen	2	610 x 500 x 1800 mm	189,00 € 169,00 €
0002	ohne Abb. Garderobenschrank mit Füßen	3	900 x 500 x 1800 mm	259,50 € 229,00 €
0004	Garderobenschrank mit Sockel	2	610 x 500 x 1800 mm	189,00 € 169,00 €
0006	Garderobenschrank mit Sockel	3	900 x 500 x 1800 mm	259,50 € 229,00 €



3 Abteile mit Sockel



2 Abteile mit Füßen

Schubladenschrank, H 1000 x B 805 x T 695 mm

- Rollengeführte Schubladen
- Tragkraft: 75 kg
- Innenmaß: B 700 x T 600 mm
- 100 % Vollauszug
- Zentralverschluss
- Einzelschubladensperre (Kippsicherung)
- Praktische Schubladenunterteilung (UT-Set)
- Schaumgummeinlagen
- Kunststoffkästen
- Längs- und Quertrennwände
- Pulverbeschichtung 2-farbig
- Gehäuse: RAL 7035 Lichtgrau
- Fronten: RAL 5012 Lichtblau



6 Schubladen

Set 602,00
549,00 €

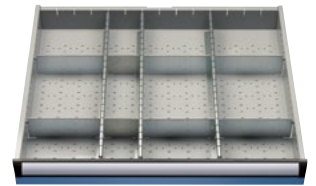

1 x FH 150

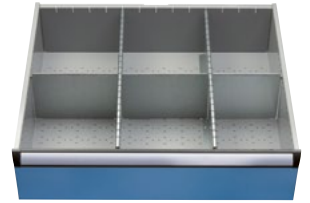

2 x FH 200

Bestellnummer	Ausführung	Preis
3094		
4171	Schrank, mit 6 Schubladen	602,00 € 549,00 €
4172	Schubladenunterteilung	250,00 € 209,00 €

Muldenkipper

- Kippbar gelagerte Mulde aus 2 mm starkem Stahlblech
- Rand oben zweimal umgekantet, Schüttkante doppelt umgelegt, öldicht verschweißt
- Untergestell aus 3 mm starken Kantprofilen mit integrierten Staplertaschen
- Gefahrfreies und bequemes Handling durch Rohrschiebegriff, Trittlech und Kippsicherung

Entleerung

- Der Kippvorgang wird manuell ausgelöst

Wahlweise:

- RAL 5007 Brillantblau
- RAL 7016 Anthrazitgrau

2/169



ab ~~477,00 €~~
429,00 €

A = 194 mm
B = 203 mm
C = 603 mm
D = 72 mm

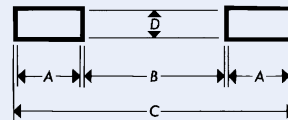

Farbe: RAL 5007 Brillantblau

Bestell-Nr. 3020	Tragkraft	Ablashahn	Inhalt	Innenmaße L x B x H	Außenmaße L x B x H	Schüttkantenhöhe	Gewicht	Preis
0960	500 kg	–	250 l	1202 x 655 x 390 mm	1332 x 713 x 766 mm	766 mm	70 kg	477,00 €* 429,00 €
0961	500 kg	ja	250 l	1202 x 655 x 390 mm	1332 x 713 x 766 mm	766 mm	71 kg	503,00 €* 497,00 €
0962	500 kg	–	450 l	1212 x 675 x 695 mm	1353 x 732 x 1065 mm	721 mm	83 kg	553,00 €* 497,00 €
0963	500 kg	ja	450 l	1212 x 675 x 695 mm	1353 x 732 x 1065 mm	721 mm	84 kg	579,00 €* 519,00 €

Farbe: RAL 7016 anthrazitgrau

Bestell-Nr. 3020	Tragkraft	Ablashahn	Inhalt	Innenmaße L x B x H	Außenmaße L x B x H	Schüttkantenhöhe	Gewicht	Preis
0992	750 kg	–	250 l	1200 x 652 x 413 mm	1359 x 713 x 780 mm	780 mm	70 kg	497,00 €* 449,00 €
0994	750 kg	ja	250 l	1200 x 652 x 413 mm	1359 x 713 x 780 mm	780 mm	71 kg	523,00 €* 469,00 €
0993	750 kg	–	450 l	1214 x 669 x 708 mm	1374 x 730 x 1072 mm	733 mm	83 kg	573,00 €* 515,00 €
0996	750 kg	ja	450 l	1214 x 669 x 708 mm	1374 x 730 x 1072 mm	733 mm	84 kg	599,00 €* 539,00 €

Tischwagen, schwere Ausführung

- Geschweißte Stahlrohr- und Profilstahl-Konstruktion
- Pulverbeschichtet RAL 5010 Enzianblau
- 2 Lenk- und 2 Bockrollen mit thermoplastischer Gummibereifung grau (spurlos)
- Naben mit Kugellager
- **Serienmäßig mit EasyStop**

3/22



Bestellnummer	Tragkraft	L x B x H	Ladefläche L x B	Eigen-gewicht	Preis
3020					
5458	500 kg	1190 x 700 x 915 mm	1000 x 700 mm	46,0 kg	270,50 €* 216,50 €
5459	500 kg	1390 x 800 x 915 mm	1200 x 800 mm	52,5 kg	288,00 €* 230,50 €

ab ~~270,50*~~
216,50 €



Stufen-Stehleiter Z500, gebördelt

- Patentierte Stufen mit rutschsicheren Kunststoffeinsätzen
- Auswechselbare 2-Komponenten-Kunststoffschuhe für rutschfesten Stand und zugleich festen Sitz im Holm
- 80 mm tiefe Stufen sowie Holme aus Alu-Strangpressprofilen

2/227

ab ~~142,00*~~
119,00 €

Bestellnummer	3200	3201	3202	3203
Leiterlänge	0,83 m	1,11 m	1,39 m	1,67 m
Arbeitshöhe ca.	2,25 m	2,55 m	2,80 m	3,05 m
untere äußere Breite	0,44 m	0,47 m	0,50 m	0,53 m
Holmhöhe	68 mm	68 mm	68 mm	68 mm
Stufenanzahl	2 x 3	2 x 4	2 x 5	2 x 6
Gewicht ca.	5,0 kg	6,5 kg	8,0 kg	8,6 kg
3061	142,00 €* 119,00 €	180,00 €* 149,00 €	212,00 €* 179,00 €	261,00 €* 219,00 €



Stufen-Stehleiter Z500, gebördelt

- Patentierte Stufen mit rutschsicheren Kunststoffeinsätzen
- 2-Komponenten-Kunststoffschuhe
- Auswechselbare Kunststoffschuhe garantieren einen rutschfesten Stand und zugleich festen Sitz im Holm
- 80 mm tiefe Stufen sowie Holme aus Alu-Strangpressprofilen
- Praktische Ablageschale für Kleinteile und Werkzeuge aus Aluminium

2/228

Bestellnummer	3171	3172	3173
Leiterlänge	1,82 m	2,10 m	2,38 m
Arbeitshöhe ca.	3,00 m	3,30 m	3,55 m
Plattformhöhe	1,02 m	1,29 m	1,55 m
Holmhöhe Steig-/Stützteil	68/48 mm	68/48 mm	68/48 mm
Stufenanzahl einschl. Plattform	4	5	6
Gewicht ca.	8,3 kg	9,2 kg	10,1 kg
3061	188,00 €* 159,00 €	202,00 €* 169,00 €	239,00 €* 199,00 €

ab ~~188,00*~~
159,00 €

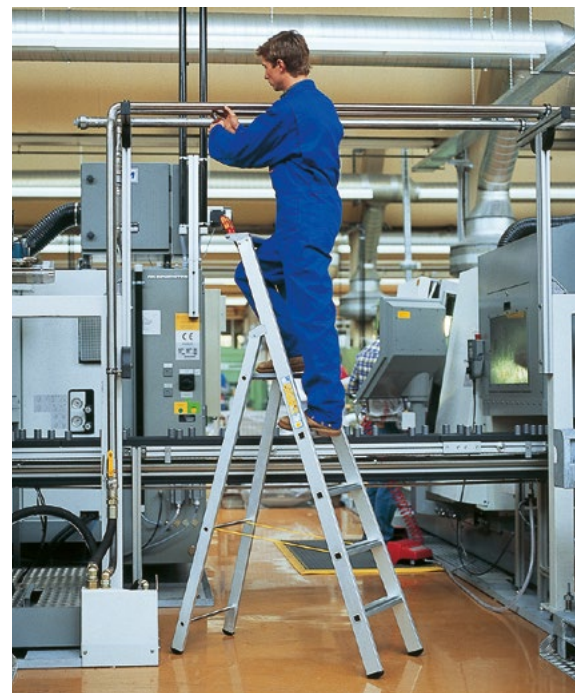

Steckregal META CLIP® S3

- **Schneller Aufbau ohne Werkzeug**
- Einfache und sichere Steckmontage
- META Steckregalsystem mit zerlegten Rahmen (META S3 Rahmen)
- Oberfläche verzinkt
- Fachböden mit Systemlochung
im 50-mm-Raster
- Fachböden im Höhenraster 25 mm verstellbar

2/24

ab ~~112,50€*~~
84,50 €

Grundfeld

Bestellnummer 3042	Maße H x B	Anzahl Böden	Feldlast	Preis
4004	2000 x 1000 x 400 mm	5	1100 kg	112,50 €* 84,50 €
4008	2000 x 1000 x 500 mm	5	1100 kg	126,50 €* 94,50 €
1953	2000 x 1000 x 600 mm	5	1100 kg	138,00 €* 103,50 €
1955	2500 x 1000 x 400 mm	6	1290 kg	141,50 €* 106,00 €
1956	2500 x 1000 x 500 mm	6	1290 kg	158,50 €* 119,00 €
1957	2500 x 1000 x 600 mm	6	1290 kg	173,00 €* 129,00 €

Anbaufeld

Bestellnummer 3042	Maße H x B	Anzahl Böden	Feldlast	Preis
4006	2000 x 1000 x 400 mm	5	1100 kg	87,80 €* 65,80 €
4010	2000 x 1000 x 500 mm	5	1100 kg	100,00 €* 75,00 €
1958	2000 x 1000 x 600 mm	5	1100 kg	110,50 €* 82,50 €
1960	2500 x 1000 x 400 mm	6	1290 kg	108,50 €* 81,50 €
1961	2500 x 1000 x 500 mm	6	1290 kg	123,50 €* 92,50 €
1962	2500 x 1000 x 600 mm	6	1290 kg	136,50 €* 102,50 €

Zusatzböden inkl. Befestigungsmaterial

Bestellnummer 3040	Preis
1329	12,60 €* 9,45 €
1343	14,75 €* 11,00 €
1357	16,70 €* 12,50 €



Fachlast



Grundregal mit Anbauregal



Aluminium-Arbeitspodest

- **Stabil verschweißte Rohrkonstruktion**
- Obere Standfläche: 550 x 300 mm
- Stufen aus Aluminium-Warzenblech, Holmen mit rutschfesten Kunststoffschuhen

2/258

ab ~~95,00€*~~
69,00 €

Bestellnummer 3065	Anzahl Stufen	Arbeitshöhe bis ca.	Podesthöhe	Grundfläche B x T	Eigen-gewicht ca.	Preis
2064	1	2,20 m	0,20 m	0,59 x 0,37 m	2,5 kg	95,00 €* 69,00 €
2066	2	2,40 m	0,40 m	0,70 x 0,62 m	5,5 kg	174,00 €* 129,00 €
2068	3	2,60 m	0,60 m	0,75 x 0,88 m	8,5 kg	247,00 €* 185,00 €
2070	4	2,80 m	0,80 m	0,79 x 1,13 m	11,5 kg	315,00 €* 236,00 €
2072	5	3,00 m	1,00 m	0,84 x 1,39 m	14,5 kg	410,00 €* 307,00 €



Scherengabelhubwagen, Tragkraft 1000 kg



749,00
689,00 €

- Sicheres Anheben, Verahren und Bereitstellen von Lasten bis zu 1000 kg
- Hubhöhe: 800 mm
- Zusatzstützen bei angehobenen Gabeln
- Ergonomische, verstärkte Handdeichsel mit gummierten Griffen
- Lenkräder sowie Lastrollen mit Polyurethanbereifung
- RAL 1023 Verkehrsgelb

Bestellnummer 3020 1262

3/56



Gabelhubwagen mit Anfahrhilfe und Bremse

- Tragkraft bis 2000 kg
- Sicherheitsdeichsel für das Heben, Fahren und Senken
- Dosierbare Senkgeschwindigkeit für feinfühliges Absenken der Last
- Zuschaltpbarer Anfahrhilfe und Bremse
- Automatische Rückführung in die Senkrechte beim Ablassen der Deichsel
- Gummierter Deichselgriff mit 3 Funktionen (Heben, Fahren, Senken)
- Kugelgelagerte Lenk- und Lastrollen
- Geräuscharme und abriebfeste Bereifung
- Lenkräder: ca. Ø 200 x 50 mm Polyurethan
- Gabelrollen: ca. Ø 80 x 70 mm (Tandem-)Polyurethan
- Lackierung: Gelb
- Fertig montiert
- Gabellänge: 1150 mm
- Gabelbreite: 540 mm
- Min. Hubhöhe: 85 mm

399,00
369,00 €

Bestellnummer 3020 2168

3/50



Aluminium-Arbeitspodest starr, mit Handlauf

- Stabil verschweißte Konstruktion
- Stufen aus Warzenblech
- Obere Standfläche: 550 x 300 mm
- Einseitiger Handlauf
- Höhe 600 mm (liegt lose zum einfachen Selbstanbau der Lieferung bei)

ab 313,00*
235,00 €

2/258

Bestellnummer	Arbeitshöhe bis ca.	Podesthöhe	Grundfläche B x T	Stufenanzahl inkl. Deckbrett	Gewicht	Preis
3986	2,60 m	0,60 m	0,75 x 1,00 m	3	10,2 kg	313,00 €* 235,00 €
3987	2,80 m	0,80 m	0,79 x 1,25 m	4	13,2 kg	381,00 €* 285,00 €
3988	3,00 m	1,00 m	0,84 x 1,39 m	5	16,2 kg	475,00 €* 355,00 €



ZARGES Universalbox

- Hochfeste, korrosionsbeständige Alu-Legierung
- Scharniere aus Edelstahl
- Federfallgriffe
- Eingeschäumte Deckeldichtung für Staub- und Spritzwasserschutz
- Sicherung durch Plombe, Vorhängeschloss oder Schlosseinbau möglich
- Blaue Stapelecken aus schlagfestem Kunststoff
- **Hinweis:** Schloss nicht serienmäßig

2/178 



Passende Schaumauskleidung

Bestellnummer 3040	Typ	Preis	
7760	1	52,90 €*	45,00 €
7761	2	62,40 €*	53,00 €
7762	3	72,10 €*	61,30 €
7763	4	80,80 €*	68,70 €
7765	5	113,50 €*	96,50 €
7766	6	143,00 €*	121,50 €
7768	7	155,00 €*	132,00 €

Box mit Schaumauskleidung



ab ~~118,00 €*~~
99,00 €

Bestellnummer 3040	Typ	Ausführung	Innenmaße L x B x H	Außenmaße L x B x H ca.	Inhalt	Gewicht	Preis	
7720	1	Griff am Deckel	350 x 250 x 310 mm	400 x 300 x 340 mm	27 l	3,0 kg	118,00 €*	99,00 €
7721	2	3 Griffe	550 x 350 x 220 mm	600 x 400 x 250 mm	42 l	4,7 kg	147,00 €*	125,00 €
7722	3	–	550 x 350 x 310 mm	600 x 400 x 340 mm	60 l	4,9 kg	159,00 €*	135,00 €
7723	4	–	550 x 350 x 380 mm	600 x 400 x 410 mm	73 l	5,2 kg	160,50 €*	136,00 €
7724	5	–	750 x 350 x 310 mm	800 x 400 x 340 mm	81 l	6,1 kg	218,00 €*	185,00 €
7725	6	–	750 x 550 x 380 mm	800 x 600 x 410 mm	157 l	7,5 kg	243,00 €*	206,00 €
7726	7	–	750 x 550 x 580 mm	800 x 600 x 610 mm	239 l	8,9 kg	278,00 €*	236,00 €
7719	8	2 Griffe je Stirnseite	1150 x 750 x 480 mm	1200 x 800 x 510 mm	414 l	13,0 kg	428,00 €*	364,00 €
7718	9	3 Griffe	1150 x 250 x 220 mm	1200 x 300 x 250 mm	63 l	6,3 kg	244,00 €*	207,00 €

VARIOfit
Die perfekte Form



GARANTIE
5 JAHRE

Stapelkarre

- Tragkraft: 250 kg
- Robuste Ausführung aus Stahlrohr
- RAL 5010 Enzianblau

3/8 

ab ~~134,00 €*~~
107,00 €

Bestellnummer	5402	5427	5491
Typ	Luftbereifung	Vollgummibereifung	Pannensichere Bereifung
Höhe	1305 mm	1305 mm	–
Schaufel L x B	250 x 320 mm	250 x 320 mm	–
Gesamtbreite	570 mm	570 mm	–
Bereifung Ø x B	260 x 85 mm	250 x 60 mm	–
3020	134,00 €*	134,00 €*	37,60 €*
	107,00 €	107,00 €	30,00 €



Großraumschrank, H 1950 x B 1100 x T 620 mm

- Tragfähigkeit: 500 kg
- Drehgriff-Sicherheitsschloss
- Tür-Innenseiten mit
Quadratlochung 10 x 10 mm

2/101 

ab ~~1.340,00*~~
1.114,00 €



Bestellnummer	Farbe Gehäuse/Türen	Preis
3094		
6160	RAL 7035 Lichtgrau/ RAL 5012 Lichtblau	1.528,00 €* 1.299,00 €
6162	RAL 7035 Lichtgrau/ RAL 5012 Lichtblau	1.340,00 €* 1.114,00 €

Fachboden

Bestellnummer	Zusatzfachboden Tiefe	Preis
3094		
6120	500 mm	29,50 €* 25,00 €
6121	300 mm	27,50 €* 23,50 €

Fachböden:
3 x 300 mm, 7 x 250 mm tief
Sichtlagerkästen:
40 x Typ 5, 70x Typ 4, 28 x Typ 3,
20 x Typ 2

Kunststoff-Sichtlagerkästen

- Hochwertiges Polypropylen, stapelbar, lebensmittelecht
- Beständig gegen Fette, Öl, Säure, Lauge
- Temperaturbeständig (-20 °C bis +60 °C, kurzzeitig sogar bis +90 °C)

2/109 

Farbe: Blau

Bestellnummer	Typ	Maße außen L x B x H	Maße innen L x B x H	VE	Preis
3040					
3708	PLK 2	330/301 x 213 x 150 mm	280 x 179 x 137 mm	1/10	7,05 €* 5,30 €
3712	PLK 3	230/205 x 150 x 125 mm	194 x 122 x 113 mm	25	3,76 €* 2,82 €
3714	PLK 4	164/150 x 105 x 75 mm	135 x 85 x 62 mm	25	1,87 €* 1,40 €
3716	PLK 5	89/76 x 102 x 50 mm	70 x 87 x 43 mm	50	0,83 €* 0,62 €

Farbe: Rot

Bestellnummer	Typ	Maße außen L x B x H	Maße innen L x B x H	VE	Preis
3040					
3709	PLK 2	330/301 x 213 x 150 mm	280 x 179 x 137 mm	1/10	7,05 €* 5,30 €
3713	PLK 3	230/205 x 150 x 125 mm	194 x 122 x 113 mm	25	3,76 €* 2,82 €
3715	PLK 4	164/150 x 105 x 75 mm	135 x 85 x 62 mm	25	1,87 €* 1,40 €
3717	PLK 5	89/76 x 102 x 50 mm	70 x 87 x 43 mm	50	0,83 €* 0,62 €

Farbe: Gelb

Bestellnummer	Typ	Maße außen L x B x H	Maße innen L x B x H	VE	Preis
3040					
3727	PLK 2	330/301 x 213 x 150 mm	280 x 179 x 137 mm	1/10	7,05 €* 5,30 €
3733	PLK 3	230/205 x 150 x 125 mm	194 x 122 x 113 mm	25	3,76 €* 2,82 €
3736	PLK 4	164/150 x 105 x 75 mm	135 x 85 x 62 mm	25	1,87 €* 1,40 €
3739	PLK 5	89/76 x 102 x 50 mm	70 x 87 x 43 mm	50	0,83 €* 0,62 €

Farbe: Grün

Bestellnummer	Typ	Maße außen L x B x H	Maße innen L x B x H	VE	Preis
3040					
3728	PLK 2	330/301 x 213 x 150 mm	280 x 179 x 137 mm	1/10	7,05 €* 5,30 €
3734	PLK 3	230/205 x 150 x 125 mm	194 x 122 x 113 mm	25	3,76 €* 2,82 €
3737	PLK 4	164/150 x 105 x 75 mm	135 x 85 x 62 mm	25	1,87 €* 1,40 €
3740	PLK 5	89/76 x 102 x 50 mm	70 x 87 x 43 mm	50	0,83 €* 0,62 €

ab ~~0,83*~~
0,62 €



Umweltschrank Basic-Plus

- Schlag- und kratzfestes, pulverbeschichtetes Qualitätsblech
- Dichtverschweißte, verzinkte Auffangwanne
- Flächentraglast je Wannboden 100 kg
- Drehgriff-Dreipunktverriegelung
- Gehäuse: RAL 7035 Lichtgrau
- Türen: siehe Tabelle
- **Achtung:** Keine brennbaren Teile gem. DIN EN 1350-1 einstellen

4/76

ab ~~388,50*~~
319,00 €



Farbe Türen/Gehäuse: Signalgelb/Lichtgrau

Bestellnummer	Typ	Ausstattung	Maße H x B x T	Preis
3030				
5865	1	2 Wannen	900 x 500 x 500 mm	388,50 €* 319,00 €
5871	2	4 Wannen	1800 x 500 x 500 mm	551,00 €* 459,00 €
5877	3	7 Wannen	1800 x 1000 x 500 mm	906,00 €* 745,00 €

Farbe Türen/Gehäuse: Enzianblau/Lichtgrau

Bestellnummer	Typ	Ausstattung	Maße H x B x T	Preis
3030				
5866	1	2 Wannen	900 x 500 x 500 mm	388,50 €* 319,00 €
5872	2	4 Wannen	1800 x 500 x 500 mm	551,00 €* 459,00 €
5878	3	7 Wannen	1800 x 1000 x 500 mm	906,00 €* 745,00 €

Farbe Türen/Gehäuse: Lichtgrau/Lichtgrau

Bestellnummer	Typ	Ausstattung	Maße H x B x T	Preis
3030				
5867	1	2 Wannen	900 x 500 x 500 mm	388,50 €* 319,00 €
5873	2	4 Wannen	1800 x 500 x 500 mm	551,00 €* 459,00 €
5879	3	7 Wannen	1800 x 1000 x 500 mm	906,00 €* 745,00 €



Schranksammler mit Innenbehälter

- **Robuste Sammelstation**
- Komplett mit 1, 2, 3 bzw. 4 Einzelbehältern
- Komplett aus verzinktem Qualitäts-Stahlblech
- Feuer- und geruchshemmend
- Türgriff aus Edelstahl
- Geräuschlose Pendelklappen
- Verriegelbare Flügeltüren
- **Umweltfreundliche Pulverbeschichtung**
- RAL 7035 Lichtgrau, schlag- und kratzfest

4/94



ab ~~320,00*~~
264,00 €

Bestellnummer	Ausführung	Maße H x B x T	Volumen ca.	Preis
3030				
4848	1-fach-Station	975 x 620 x 320 mm	1 x 90	320,00 €* 264,00 €
4858	2-fach-Station	975 x 620 x 320 mm	2 x 45	500,00 €* 415,00 €
4860	3-fach-Station	975 x 860 x 320 mm	3 x 45	463,50 €* 379,00 €
4862	4-fach-Station	975 x 1100 x 320 mm	4 x 45	546,00 €* 449,00 €

Aufkleber, Ø 70 mm

- Zur Kennzeichnung der Wertstoffsammler, 5 verschiedene Symbole als Set, mit und ohne Text, weiß auf transparenter Folie

4/94

ab ~~8,10*~~
6,70 €



Bestellnummer	Ausführung	Preis
3030		
5772	Ø 70 mm	8,10 €* 6,70 €
5771	Ø 100 mm	9,30 €* 7,65 €

Streuwagen für mittlere bis große Streuflächen, Modell SW 20 E/SW 35 E

- Einsatz in privaten und professionellen Bereichen
- Geeignet für unterschiedliche Streumaterialien und Streubreiten
- **Robuste Konstruktion**
- Stremengenregler, gelber Kunststoffbehälter, Gestell aus Edelstahl, luftbereifte Gummiräder mit Winterprofil, robustes Getriebe, Handgriff einstellbar.
- **Einfache Montage**
- Lieferung in vormontierten Baugruppen

1/363



Modell SW 20 E

Modell SW 35 E

ab ~~382,50~~
306,00 €

Bestellnummer 3010	Typ	Inhalt	Ausführung	Streu- breite	Streu- stufen	Gewicht ca.	Preis
7086	SW 20 E	20 l	Behälter Kunststoff, Edelstahlrohrgestell	1 – 4 m	3	9,0 kg	382,50 €* 306,00 €
1250	o. Abb.	–	Abdeckung für SW 20 E	–	–	0,5 kg	49,50 €* 39,60 €
7088	SW 35 E	35 l	Behälter Kunststoff, Edelstahlrohrgestell	1 – 4 m	3	9,5 kg	449,50 €* 359,00 €
1251	o. Abb.	–	Abdeckung für SW 35 E	–	–	0,6 kg	52,00 €* 41,60 €



ab ~~333,00~~
269,00 €

GARANTIE
10 JAHRE **10**

Streugutbox PLUS

- **Absolut korrosions- und witterungsbeständig**
- Behälter und Deckel aus glasfaser-verstärktem Kunststoff (GFK)
- **Zeit- und platzsparend**
- Deckel ohne Werkzeug abnehmbar, einfaches Entleeren, schnelles Ein- und Auslagern, einfaches Öffnen von außen und innen, stapelbar in Reihenaufstellung, selbstschließender Federverschluss (Edelstahl)

1/363

Behälter grau, Deckel orange

Bestellnummer 3010	Inhalt	Maße L x B x H	Ausführung	Preis
7100	200 l	890 x 590 x 670 mm	ohne Entnahmeöffnung	333,00 €* 269,00 €
7101	200 l	890 x 590 x 670 mm	mit Entnahmeöffnung	415,50 €* 339,00 €
7102	400 l	1200 x 800 x 720 mm	ohne Entnahmeöffnung	419,00 €* 339,00 €
7103	400 l	1200 x 800 x 720 mm	mit Entnahmeöffnung	486,50 €* 389,00 €
7104	550 l	1340 x 990 x 780 mm	ohne Entnahmeöffnung	498,50 €* 389,00 €
7105	550 l	1340 x 990 x 780 mm	mit Entnahmeöffnung	590,00 €* 472,00 €

Behälter grün, Deckel orange

Bestellnummer 3010	Inhalt	Maße L x B x H	Ausführung	Preis
7114	200 l	890 x 590 x 670 mm	ohne Entnahmeöffnung	333,00 €* 269,00 €
7115	200 l	890 x 590 x 670 mm	mit Entnahmeöffnung	415,50 €* 339,00 €
7116	400 l	1200 x 800 x 720 mm	ohne Entnahmeöffnung	419,00 €* 339,00 €
7117	400 l	1200 x 800 x 720 mm	mit Entnahmeöffnung	486,50 €* 389,00 €
7118	550 l	1340 x 990 x 780 mm	ohne Entnahmeöffnung	498,50 €* 389,00 €
7119	550 l	1340 x 990 x 780 mm	mit Entnahmeöffnung	590,00 €* 472,00 €

Rollhocker Step

- Beweglich: durch drei auf Stahlfedern gelagerte Gleitrollen – bei Belastung unverschiebbar
- Montage: Ober- und Unterteil einfach zusammenstecken
- Trittstufen: mit rutschfestem Gummibelag versehen
- Tragfähigkeit: 150 kg

6/105



Bestellnummer	Farbe	Material	Höhe belastet/ unbelastet	Ø unten/oben	Preis
3076					
1106	Schwarz	Bruchfester, wiederverwertbarer Kunststoff	425/430 mm	440/290 mm	44,50 €* 35,50 €
1107	Rot	Bruchfester, wiederverwertbarer Kunststoff	425/430 mm	440/290 mm	44,50 €* 35,50 €
1108	Blau	Bruchfester, wiederverwertbarer Kunststoff	425/430 mm	440/290 mm	44,50 €* 35,50 €
1109	Lichtgrau	Bruchfester, wiederverwertbarer Kunststoff	425/430 mm	440/290 mm	44,50 €* 35,50 €
1110	Schwarz	Pulverbeschichtetes Metall	430/440 mm	435/295 mm	50,00 €* 40,00 €
1111	Rot	Pulverbeschichtetes Metall	430/440 mm	435/295 mm	50,00 €* 40,00 €
1112	Blau	Pulverbeschichtetes Metall	430/440 mm	435/295 mm	50,00 €* 40,00 €
1113	Grau	Pulverbeschichtetes Metall	430/440 mm	435/295 mm	50,00 €* 40,00 €

ab ~~44,50~~
35,50

Herausgeber